Allegato "A"

Lotti e calendario utilizzo

Comune di Villacidro

Provincia del sud Sardegna

"Regolamento Comunale di concessione ed utilizzo delle terre pubbliche gravate da uso civico"
(deliberazione di Consiglio Comunale n. 38 del 16/05/1998 e ss.mm.ii.)

art. 30 - Concessione legnatico e frascame

Utilizzazione boschiva
in loc. COXINAS - GENNA DE FROCCIDDARAS – S'ENNA DE IS FORRUS

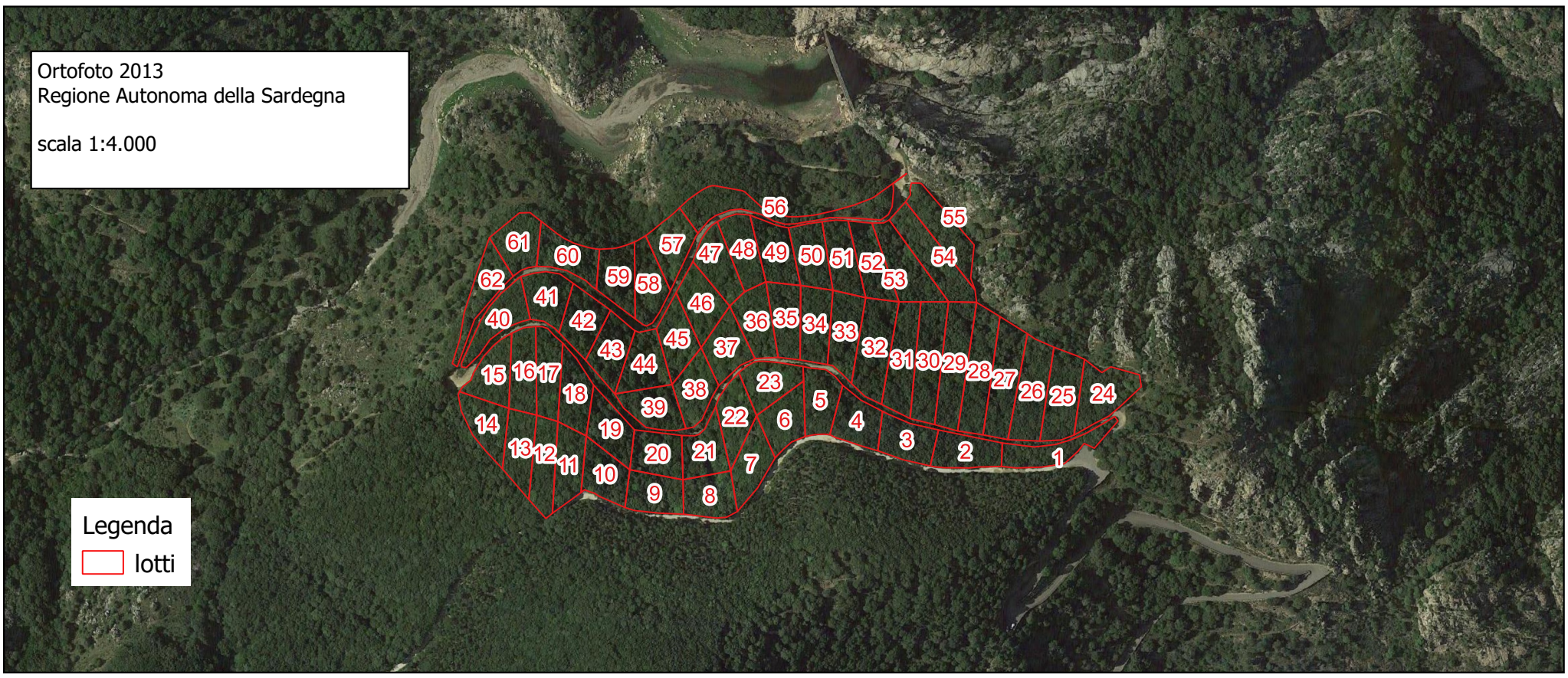

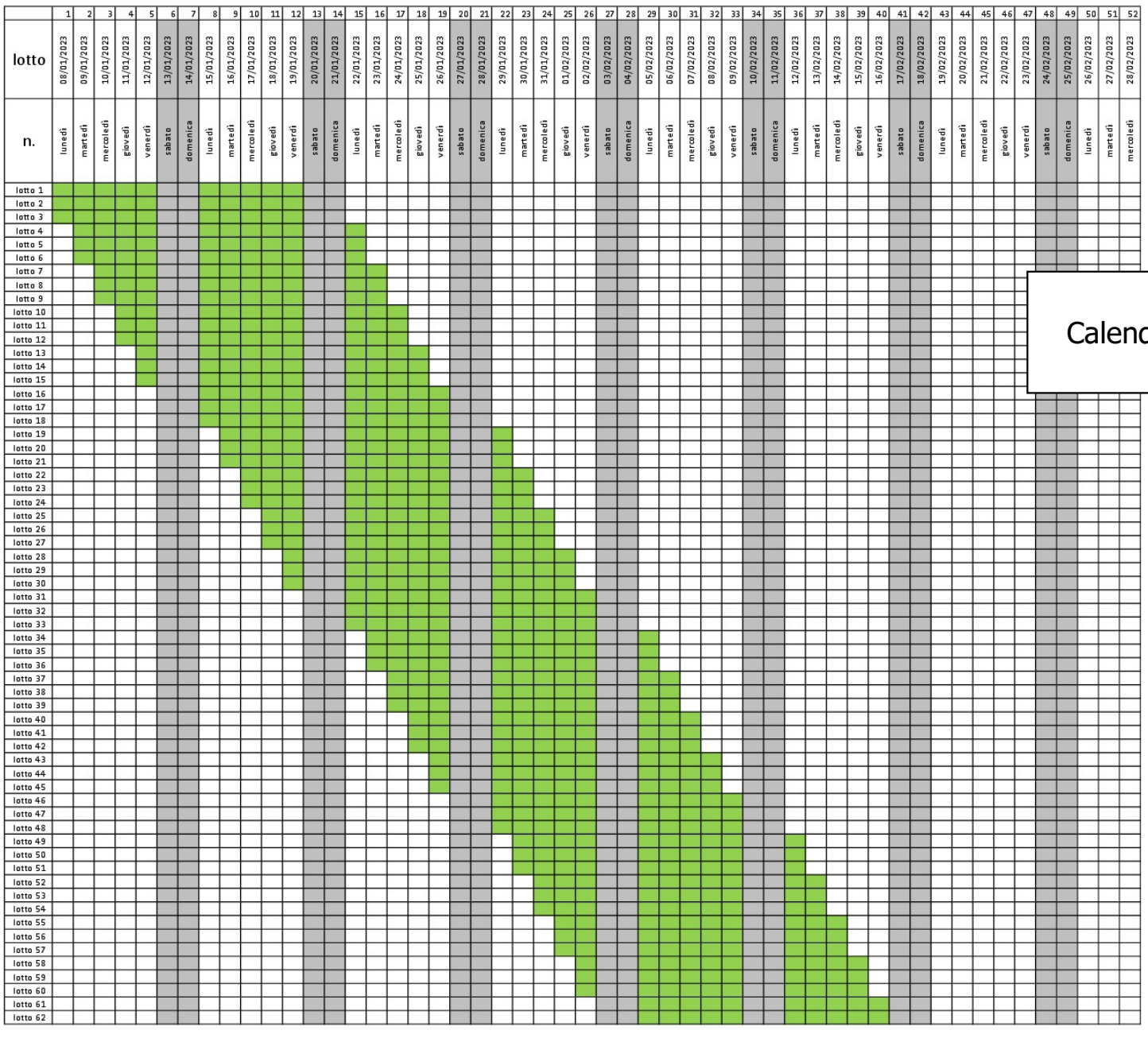

Calendario di utilizzo